

## Infos pratiques

### Ouverture - Fermeture

Les structures sont ouvertes de 7h30 à 18h30

Inscription possible en demi-journée

### Inscription et annulation

**Les repas « classiques »** sont à commander ou décommander **la veille avant 18h** d'un jour d'ouverture de la structure.

**Les repas « spécifiques »** (allergiques, pique-niques, d'activité, sans viande ...) sont à commander ou décommander **l'avant-veille avant 18h** d'un jour d'ouverture de la structure.

Les inscriptions et annulations sont à formuler de la même manière.

Toute réservation non décommandée reste due.

### Sortie à la journée

Aucune déduction ne sera effectuée sauf sur présentation d'un certificat médical transmis dans les 48h.

### Tarifs

Tarifs selon grille tarifaire 2018-2019

Modulation en fonction des revenus nets des familles

Cf. grille tarifaire tableau « autres périodes d'accueil »

\* **Tarif sortie ou accueil d'intervenant : 5,57€**



### La CAF et la MSA

La CAF et la MSA peuvent aider financièrement les jeunes et leurs familles, par l'intermédiaire de diverses prestations. Pour tout renseignement, vous pouvez contacter la Caisse d'Allocations Familiales ou la Mutualité Sociale Agricole de votre département.

La notification devra être fournie avant le début de l'ALSH.

### Païement

Le païement s'effectue à réception de facture au domicile des parents auprès du Trésor public (titres sociaux CESU et ANCV acceptés jusqu'à la date limite de païement) ou sur le site internet.

### Règlement de fonctionnement

Le règlement de fonctionnement complet est disponible dans les structures d'accueil ainsi qu'à Communauté de Communes et consultable sur le site internet.

### Attention

Les organisateurs se réservent la possibilité d'annuler une activité ou d'adapter la programmation si le nombre d'inscrits n'est pas adapté à la pratique de l'activité ou si les conditions météorologiques présentent un risque pour le bon déroulement de celle-ci.

## **Prochains rendez-vous :**

### **Vacances d'hiver**

**Du lundi 11 au vendredi 22 février 2019**

## **Accueils de Loisirs de Ribeaupillé Maternelles et Primaires**

## **Vacances de Noël - Nouvel An Du mercredi 2 au vendredi 4 janvier 2019**



Question **enfance jeunesse** ?  
C'est la **Com Com** !

**Bulletin d'inscription  
ALSH Nouvel An 2019**

**Du 2 au 4 janvier**

Accueil périscolaire annuel de : .....

Heure d'accueil matin :

**Nom – Prénom de l'Enfant**

Date de naissance :                      Age :

N° de téléphone des parents

Problèmes particuliers à signaler (allergies, maladies...)

**Cochez les cases correspondant à vos besoins :**

Du 2 au 4 janvier		Mercredi	Jeudi	Vendredi
Journée 7h30 - 18h30				
½ journée avec repas	07h30 13h30			
	12h00 18h30			
½ journée	07h30 12h00			
	13h30 18h30			

Date :                      Signature

**Les programmes d'activités  
3 - 12 ans**

**Du 2 au 4 janvier**

**Ça glisse en 2019 !**

**Commence l'année sur la bonne pente !**

**2 janvier : « Il fait froid »**

**L'hiver est là, dessine le !**

Fresque Hivernale, la laine dans tous ses états,  
jeux de société

**3 janvier : « Réchauffe-toi »**

**Les vikings sont là, découvre les jeux nordiques !**

Molki, hockey, jeux coopératifs

**4 janvier: « Journée cocooning »**

**La rentrée est là, glisse doucement vers elle !**

Matin : fin des ateliers créatifs

Après midi : pour les maternelles, mini-ciné et  
après détente au péri !

**Pour les primaires, sortie cinéma**

**au REX de Ribeaupillé\***

**« Astérix et le secret de la potion magique »**

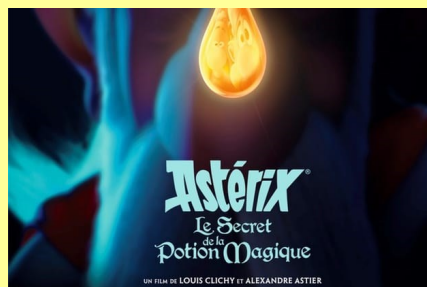

**Comment s'inscrire ?**

**Renseignements et inscriptions  
dans votre structure d'accueil annuelle**

**Ou**

Communauté de Communes de Ribeaupillé

1 rue Pierre de Coubertin

68150 Ribeaupillé

03 89 73 27 10

www.cc-ribeaupille.fr



ComcomRibeaupillé

Accueil de loisirs les Ribeaupillés maternelles

4 rue du Parc - 68150 Ribeaupillé

enfance.mat.ribeaupille@cc-ribeaupille.fr

03 68 89 00 30

Accueil de loisirs les Ribeaupillés primaires

8 rue des bains Carola - 68150 Ribeaupillé

enfance.pri.ribeaupille@cc-ribeaupille.fr

03 68 89 00 31

\* supplément sortie ou intervenant 5.57 €